

Situace osvětlení, M 1:200

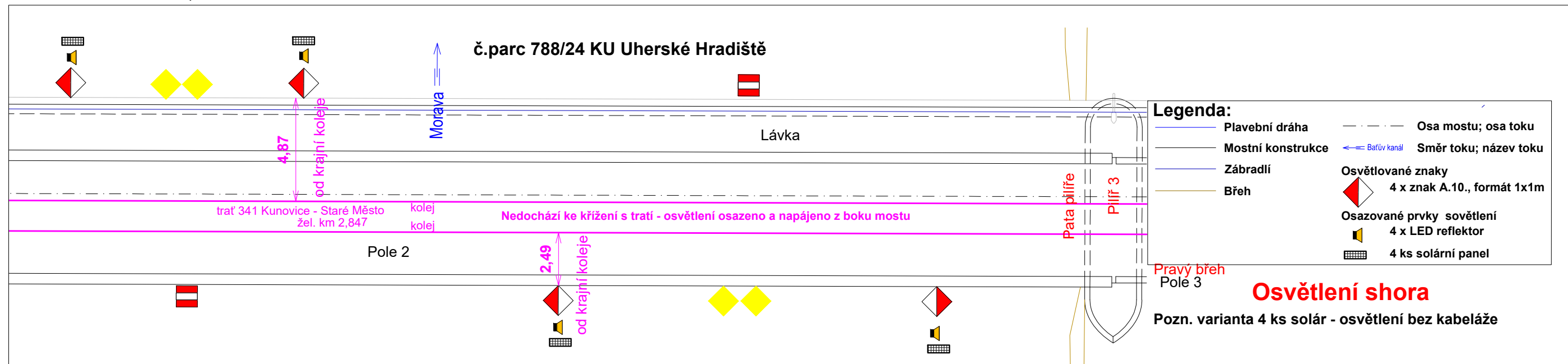

Výřez z katastrální mapy

**PROTIPROUDNÍ STRANA - ŽEL. MOST (SŽDC)****POPROUDNÍ STRANA - LÁVKA (MĚSTO UH. HR.)**

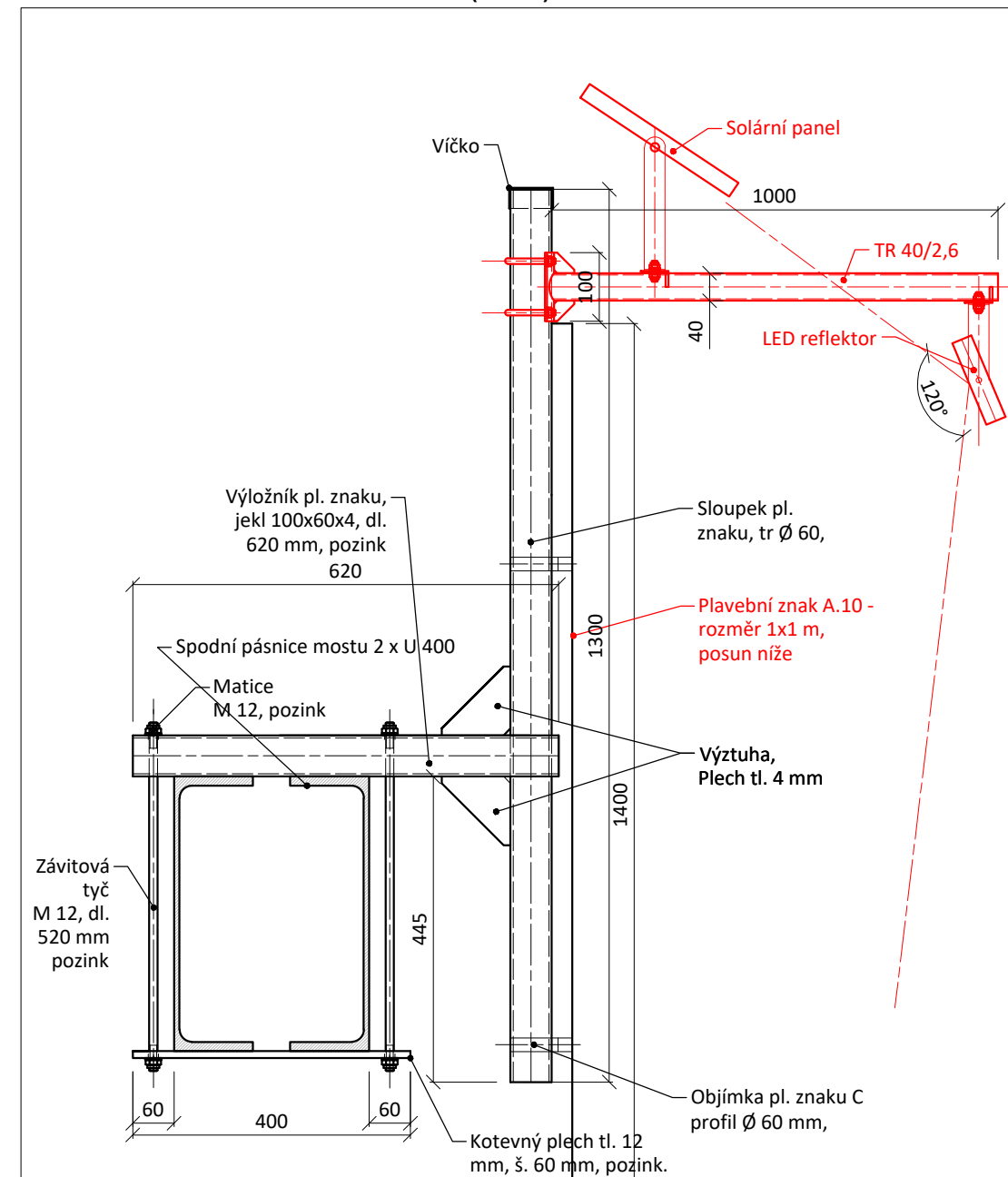
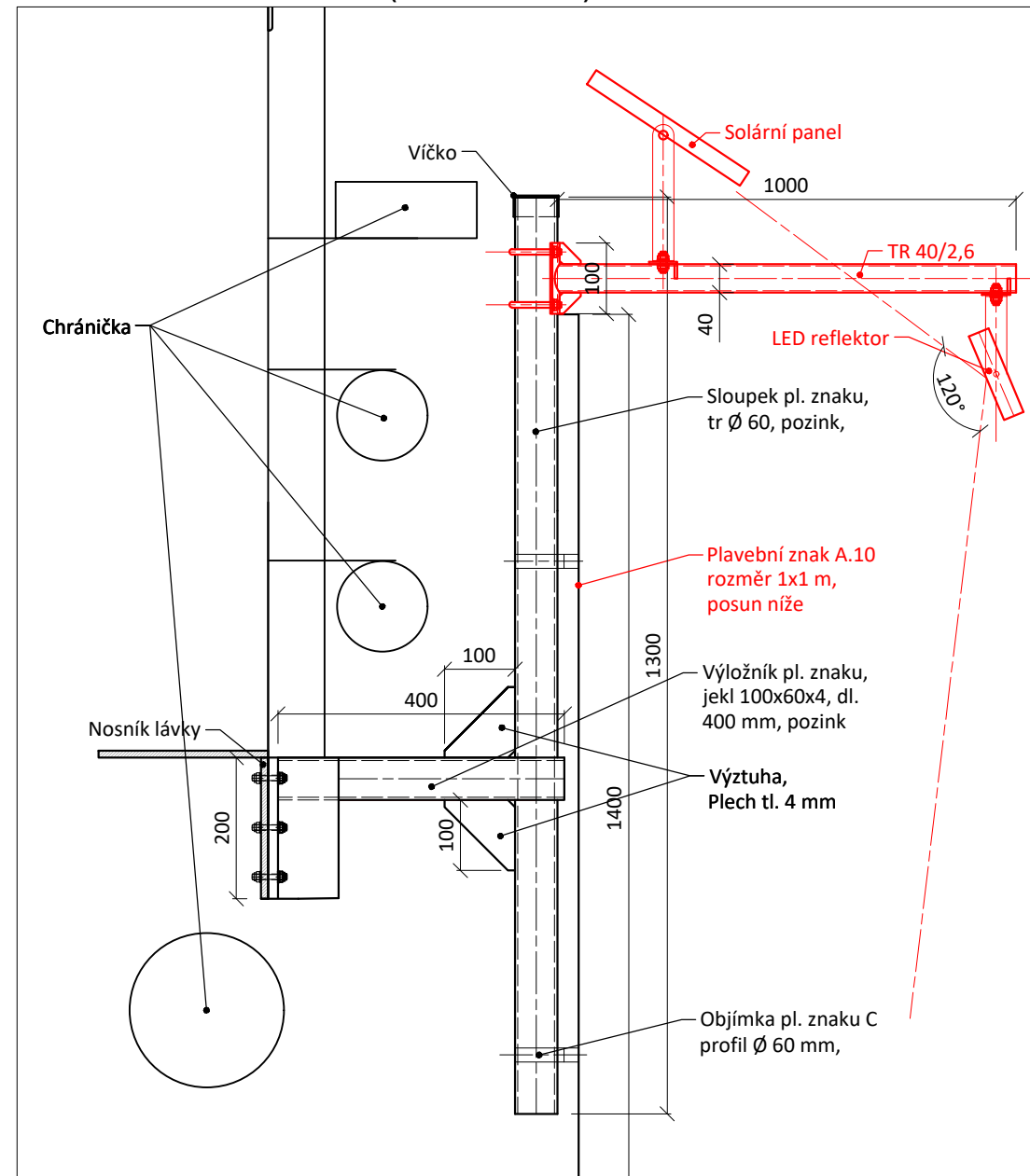
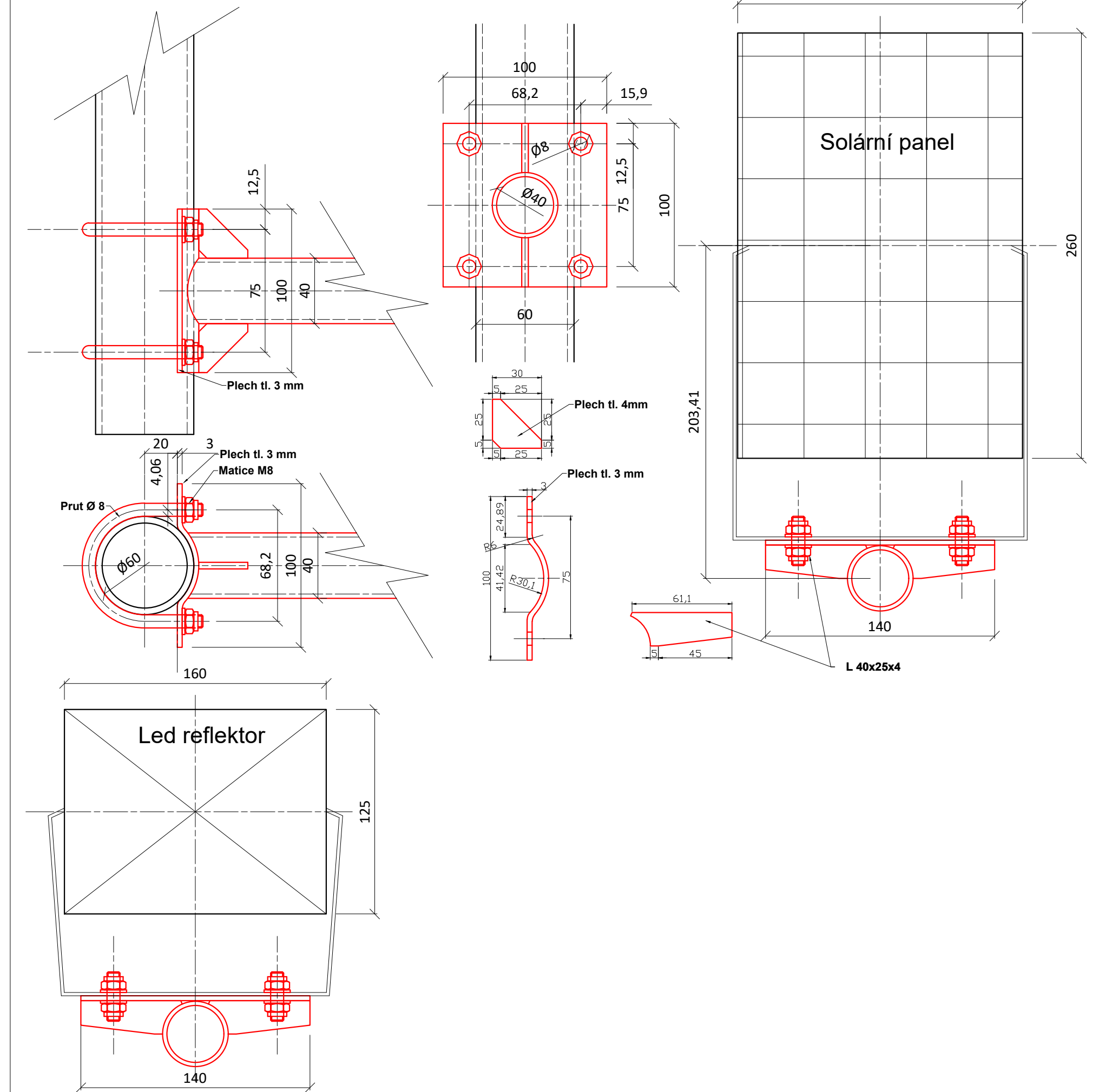

SPECIFIKACE MATERIÁLU

PRVEK	Jedn.	Rozměr	ks/znak	ks/most	hm/jedn (kg)	Množství CELKEM (jeden)	Hmotnost CELKEM (kg)
LED reflektor	ks		1,00	4	0,50	4	2,00
Solární panel	ks		1,00	4	1,00	4,00	4,00
TR 40/2,6	mb	1,00	1,00	4	2,31	4,00	9,25
Plech tl. 3, 100x100mm	m2	0,010	1,00	4	23,55	0,04	0,94
Kulatina se závitem	mb	0,200	2,00	8	0,3100	1,60	0,50
Matice M8	ks		8,00	32	0,0050	32,00	0,16
výztuhy pl. 4 mm	m2	0,005	celkem znak	4	32,0000	0,02	0,64
L 40 x 25 x 4, 140 mm	ks		2	8	0,2800	8	2,24
Hmotnost konstrukční materiál							13,72
Hmotnost celkem							19,72

Výškový systém Balt p.v.

Souřadný systém S-JTSK

6			
5			
4			
3			
2			
1			
REVIZE	POPIS	DATUM	SCHVÁLIL

Sweco Hydroprojekt a.s. Ústředí Praha

Táborská 31, 140 16 Praha 4; praha@sweco.cz; www.sweco.cz

SWECO 

VYPRACOVAL	Ing. Janouškova	HIP	Ing. Klimeš	T. KONTROLA	Ing. Petr klimeš
PROJEKTANT		ŘEDITEL DIVIZE	Ing. Matějček	DATUM	10/2019
OBJEDNATEL				OKRES	
AKCE: Plavební značení na mostech - osvětlení				ČÍSLO ZAKÁZKY	11 9134 01 04
				STUPEŇ	DPS
				FORMÁT	4A4
				MĚŘÍTKO	1:200, 1:10
				ARCHIVNÍ ČÍSLO	010821/19/1

PŘÍLOHA:

ř.km 146,569 - železniční most Uherské Hradiště

ČÍSLO PŘÍLOHY	D.3.12
---------------	--------

1

Tato dokumentace včetně všech příloh (s výjimkou dat poskytnutých objednatелеm) je duševním vlastnictvím akciové společnosti Sweco Hydroprojekt a.s. Objednatel této dokumentace je oprávněn ji využít k účelům vyplývajícím z uzavřeného smlouvy bez jakéhokoli omezení. Jiné osoby (jak fyzické, tak právnické) nejsou bez předchozího výslovného souhlasu objednatelky oprávněny tuto dokumentaci ani její části jakkoli využívat, kopírovat (ani jiným způsobem rozmnožovat) nebo zřizovat další osady.

Poznámka: Podpisy zpracovatelů jsou připojeny pouze k výstisku číslo 01 nebo originálu přílohy (matriční).